

ราคาที่เกษตรกรขายได้ข้าวเปลือกเจ้าความชื้น 15% และราคาขายส่งตลาด กทม. ข้าวสารเจ้า 5%

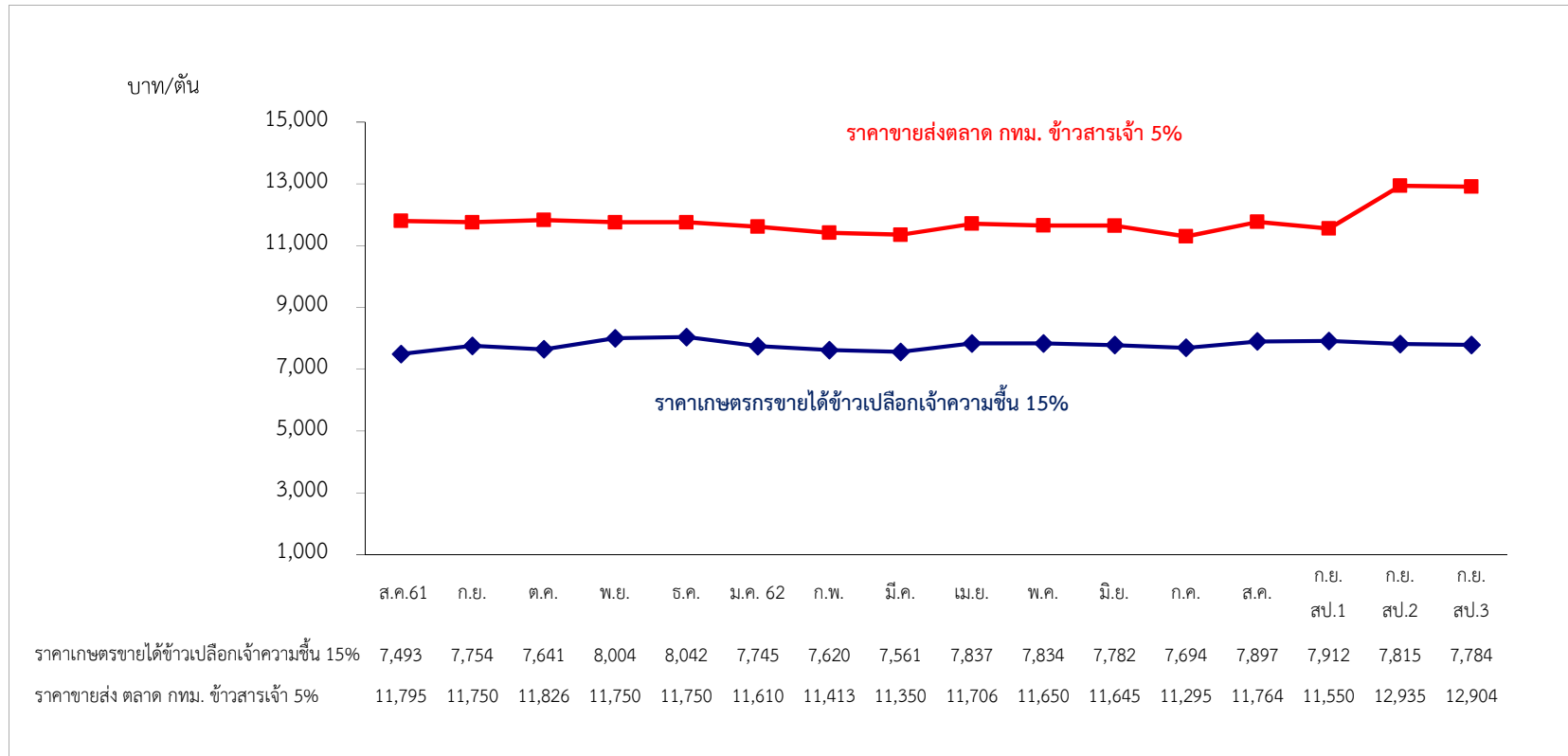

| รายการ/เดือน                                | ส.ค.61 | ก.ย.   | ต.ค.   | พ.ย.   | ธ.ค.   | ม.ค. 62 | ก.พ.   | มี.ค.  | เม.ย.  | พ.ค.   | มิ.ย.  | ก.ค.   | ส.ค.   | ก.ย. สป.1 | ก.ย. สป.2 | ก.ย. สป.3 |
|---|--------|--------|--------|--------|--------|---------|--------|--------|--------|--------|--------|--------|--------|-----------|-----------|-----------|
| ราคาเกษตรกรขายได้ข้าวเปลือกเจ้าความชื้น 15% | 7,493  | 7,754  | 7,641  | 8,004  | 8,042  | 7,745   | 7,620  | 7,561  | 7,837  | 7,834  | 7,782  | 7,694  | 7,897  | 7,912     | 7,815     | 7,784     |
| ราคาขายส่ง ตลาด กทม. ข้าวสารเจ้า 5%         | 11,795 | 11,750 | 11,826 | 11,750 | 11,750 | 11,610  | 11,413 | 11,350 | 11,706 | 11,650 | 11,645 | 11,295 | 11,764 | 11,550    | 12,935    | 12,904    |